

Brembate, 10 aprile 2017

Alla cortese attenzione
Amministrazione Comunale

Interrogazione: Mitigazioni - Pedemontana

Premesso che:

Apprendiamo da l'Eco del 22 marzo 2017 che il dott. Di Pietro, nell'ultimo collegio di vigilanza a cui erano presenti tutti i Comuni di cui l'Autostrada è previsto attraverserà il territorio, "ha appunto proposto (a seguito di importanti lavori di scavo e la conseguente produzione di grandi quantità di terra) che venga utilizzato il materiale prodotto (dagli scavi) per progetti di riqualificazione ambientale (di ex discariche, ex cave o altri luoghi con criticità ambientali) lungo tutta la tratta della Pedemontana. Dieci luoghi sono stati individuati dalla stessa società concessionaria, alcuni fra questi, nei Comuni di Filago, Brembate, Suisio e Osio Sotto.

La presentazione della proposta di Di Pietro era prevista in una conferenza dei servizi convocata per il 30 marzo a Palazzo Lombardia"; Di Pietro aggiunse anche di essere pronto a raccogliere proposte alternative da parte dei Comuni.

Alla luce di quanto sopra chiediamo a questa amministrazione di conoscere:

- Se la conferenza dei servizi programmata per il 30 marzo ha avuto luogo,
- Quali sono sul territorio comunale i possibili luoghi identificati da Pedemontana che potrebbero essere oggetto di questa operazione e per quali realizzazioni,
- Se l'amministrazione è a conoscenza di quali società in Brembate intendano aderire alla proposta,
- Se, e quali progetti alternativi, sono stati segnalati a Pedemontana Lombarda.

Cordiali saluti

Brembate e Grignano verso il futuro

Lega Nord - Lista Civica "Il coraggio delle idee"

È richiesta risposta scritta e valutazione in Consiglio Comunale



COMUNE DI BREMBATE

PROVINCIA DI BERGAMO

Il Sindaco

Brembate, 10 maggio 2017

Prot. gen. n. 20170006045

Telefono diretto: 035 4816025

Gent. Consiglieri

Christian Colleoni

capogruppo lista

LEGA NORD-LISTA CIVICA

IL CORAGGIO DELLE IDEE

Gabriella Plati

capogruppo lista

BREMBATE E GRIGNANO

VERSO IL FUTURO

Interrogazione: Mitigazioni - Pedemontana.

Gentilissimi Consiglieri,

in relazione all'interrogazione in oggetto, pervenuta a questi uffici con prot. 20170004716 in data 10 aprile 2017, si evidenzia quanto segue:

1. In data 30 marzo 2017, presso gli uffici di Regione Lombardia, si è tenuto un primo confronto con gli Enti locali sulla proposta del concessionario APL di "... poter utilizzare gli esuberi delle terre e rocce da scavo del Lotto 2 per un rimodellamento geomorfologico in aree adiacenti al tracciato autostradale".
Lo scrivente, in qualità di rappresentante dei Comuni bergamaschi nella Segreteria Tecnica dell'ADP, ha dato immediata comunicazione agli undici Sindaci del territorio bergamasco interessati dal sistema pedemontano.
2. I luoghi identificati da APL nell'ipotesi progettuale proposta sono parte delle aree di mitigazione e compensazione previste nel progetto definitivo, meglio rappresentate nello schema grafico allegato.

3. Appare utile sottolineare che non è stata assunta alcuna decisione e che la proposta di APL è tutt'ora in fase di valutazione in merito alla possibile attuazione.

Questa Amministrazione non è a conoscenza, anche perché, come risaputo non rientra nelle competenze specifiche dell'Ente se qualche società in Brembate intenda aderire alla "proposta".

4. Su sollecitazione dello scrivente è stato fissato un incontro fra la struttura tecnico-legale di Pedemontana e tutti i Sindaci del territorio bergamasco interessati direttamente (Brembate, Capriate San Gervasio, Osio Sotto e Suisio) o indirettamente (Boltiere, Bonate Sopra, Bonate Sotto, Bottanuco, Chignolo d'Isola, Filago, Madone e Terno D'Isola), in cui verrà valutata la proposta di APL e/o possibili soluzioni alternative.

Per quanto riguarda il Comune di Brembate, ogni decisione verrà assunta esclusivamente previa informazione e confronto con i cittadini.

Per quanto richiesto tanto si deve.

Distinti saluti.

Il Sindaco

Mario Doneda

*Firma autografa sostituita con l'indicazione a stampa
del nominativo del soggetto responsabile ai sensi
del D.Lgs 39/1993 art. 3 c.2*

Le Langhe del Brembo e Progetto Locale 19

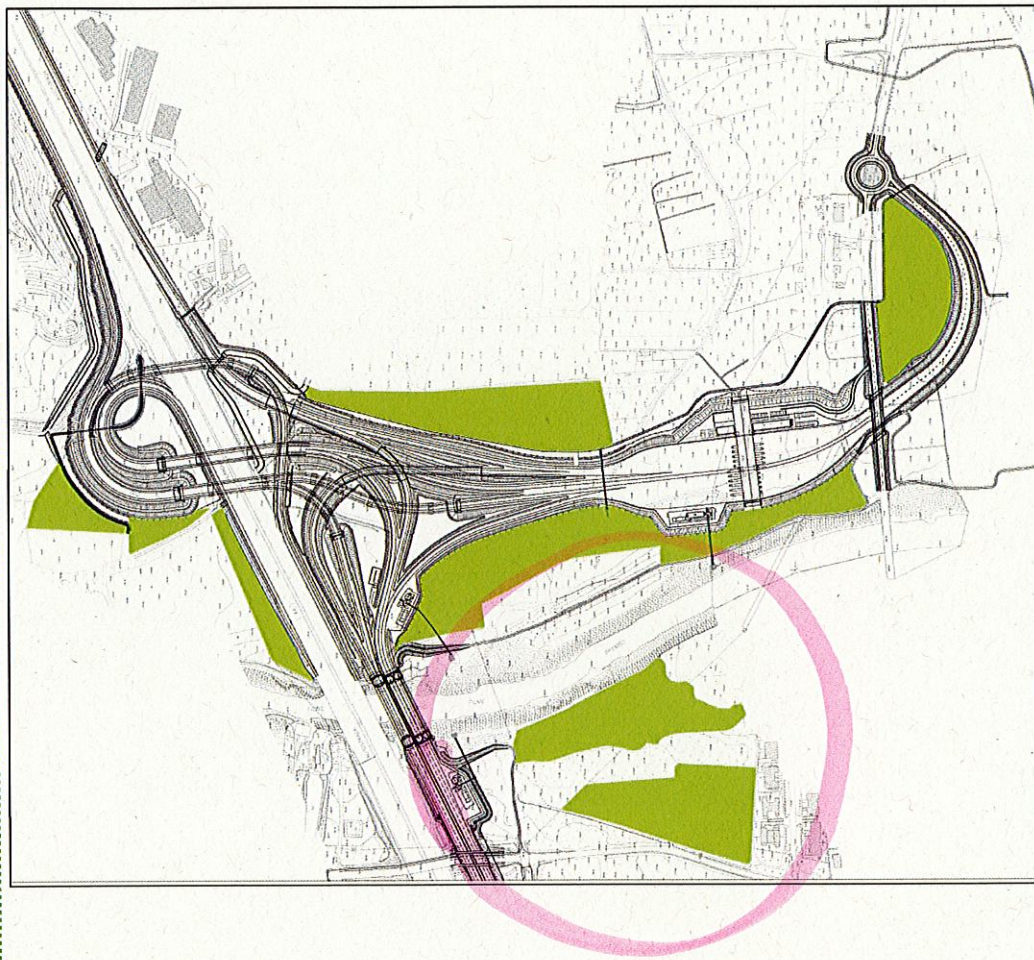

Ambito Naturalistico: Manutenzione – mista APL/Comune

30/07/2016

Brembate 26 aprile 2017

Alla cortese attenzione
Amministrazione comunale

Interrogazione: Segnalazioni di prelievi abusivi dal centro raccolta- piazzola ecologica

Premesso che

Ci giungono segnalazioni da parte di cittadini relativamente al fatto che persone, completamente estranee al processo di raccolta, trafugano, dall'area stessa, materiale di ogni genere.

si chiede a questa amministrazione di sapere:

- Se è a conoscenza del fenomeno sopra segnalato,
- In caso affermativo, se e quali azioni ha intrapreso per evitare il ripetersi di queste deplorevoli iniziative,
- In caso di infortuni a personale estraneo all'attività, se e quale tipo di copertura assicurativa sia prevista, per sollevare il Comune da eventuali responsabilità.

Brembate e Grignano verso il futuro

Lega Nord - Lista Civica "Il coraggio delle idee"

Brembate Grignano - Una sola comunità

E' richiesta risposta scritta e valutazione in Consiglio Comunale



COMUNE DI BREMBATE

PROVINCIA DI BERGAMO

Il Sindaco

Brembate, 10 maggio 2017

Prot. gen. n. 20170006046

Telefono diretto: 035 4816025

Gent. Consiglieri

Christian Colleoni

capogruppo lista

LEGA NORD-LISTA CIVICA

IL CORAGGIO DELLE IDEE

Gabriella Plati

capogruppo lista

BREMBATE E GRIGNANO

VERSO IL FUTURO

Angelo Pesenti

capogruppo lista

BREMBATE E GRIGNANO

UNA SOLA COMUNITA'

Interrogazione: Segnalazioni di prelievi abusivi dal centro raccolta-piazzola ecologica.

Gentilissimi Consiglieri,

in relazione all'interrogazione in oggetto, pervenuta a questi uffici con prot. 20170005458 in data 26 aprile 2017, si evidenzia che, da una verifica nel protocollo comunale non risultano segnalazioni di cittadini o del gestore in merito a "prelievi abusivi dal centro di raccolta-piazzola ecologica". Questo Ente non ha messo in atto particolari procedure per il tema specifico, ma alla Polizia Locale sono state date chiare indicazioni in merito all'attività di controllo sul corretto comportamento degli utenti del centro di raccolta, che ha portato in tre anni a triplicare, rispetto al quinquennio precedente, il numero delle sanzioni comminate ai trasgressori.

Si osserva altresì che ogni responsabilità sul rispetto del regolamento e in ambito assicurativo, negli orari di apertura, inerente la gestione del centro di raccolta, è in capo all'appaltatore

Per quanto richiesto tanto si deve.

Distinti saluti.

Il Sindaco

Mario Doneda

*Firma autografa sostituita con l'indicazione a stampa
del nominativo del soggetto responsabile ai sensi
del D.Lgs 39/1993 art. 3 c.2*